

# **Viaje a la nieve - IES Las Canteras**

**Port Ainé – 19 al 23 de enero**

REUNIÓN INFORMATIVA



**MOUNTAIN LIVE**  
TRAVEL AGENCY

**#YoElijoMontaña**

# Objetivos del viaje

- Convivencia y trabajo en equipo 🧑🧑
- Iniciación y perfeccionamiento del esquí 🏂
- Actividad educativa y deportiva 💡
- Experiencia divertida e inolvidable ❄️



# ¿Qué incluye el viaje?

- 4 noches en media pensión en **PESSETES ADELAIDA**
- 4 días de Forfait
- 4 días con menú en pistas
- 4 días de alquiler de esquí
- 4 días de clases de esquí (5h/día)
- Seguros de pista y asistencia
- Actividades, talleres, yinkana... por las tardes

Suplemento snowboard: 45€/alumno

*\*solo salen clases de snow si hay un mínimo de 6-7 alumnos del mismo nivel\**

Seguro de anulación: 13€





# Programa del viaje:

## ***“Día de Llegada”***

- Salida del colegio a las X:XX AM
- Viaje en bus (≈9 h con paradas) 🚌
- Llegada a Port Ainé: 19:30 aprox.
- Distribución de habitaciones: 18:30–19:30
- Briefing de bienvenida y explicación dinámica
- Cena: 21:00 🍝
- Tiempo libre: 22:00
- Dormir: 22:30 😴





# Programa del viaje:

## *“Día 1 de esquí”*

- 07:30 Desayuno 🍵
- 08:30 Subida a pistas 🚠
- 10:00 – 12:00 Clases de esquí (2h) 🏂
- 13:00 – 14:00 Comida en pistas 🍔
- 14:00 – 17:00 Clases de esquí (3h) 🏂
- 17:30 Vuelta al hotel 🏠
- 18:00 Duchas y descanso
- 19:00 Yinkana, talleres...
- 21:00 Cena
- 22:30 Dormir



# Programa del viaje:

## ***“Días 2 y 3 de esquí”***

(Mismo horario que el Día 1)

- Clases de esquí (5h)
- Comida en pistas
- Esquí libre por la tarde
- Yinkana, telleres... por la tarde
- Dormir





# Programa del viaje:

## *“Día de regreso”*

- 07:30 Desayuno
- 08:30 Subida a pistas (clases + esquí)
- 13:00 Comida en pistas
- 17:00 Vuelta a origen 🚌
- Llegada aproximada al centro: 22:30



# Material necesario - ropa de esquí

Calcetines de  
esquiar



Braga Cuello y  
gorro



Crema solar o  
cacao solar



Gafas de sol y/o  
de esquiar  
(mascará)





# Material necesario - ropa de esquí

---

Abrigo de esquí



Pantalón de esquí



Ropa térmica



Guantes de esquiar



# Otros importantes...

- Pijama
- Ropa cómoda para por las tardes
- Bolsa de aseo
- Zapatillas de deporte y chancas para estar cómodo en el hotel

**Importante:** Fotocopia tarjeta sanitaria

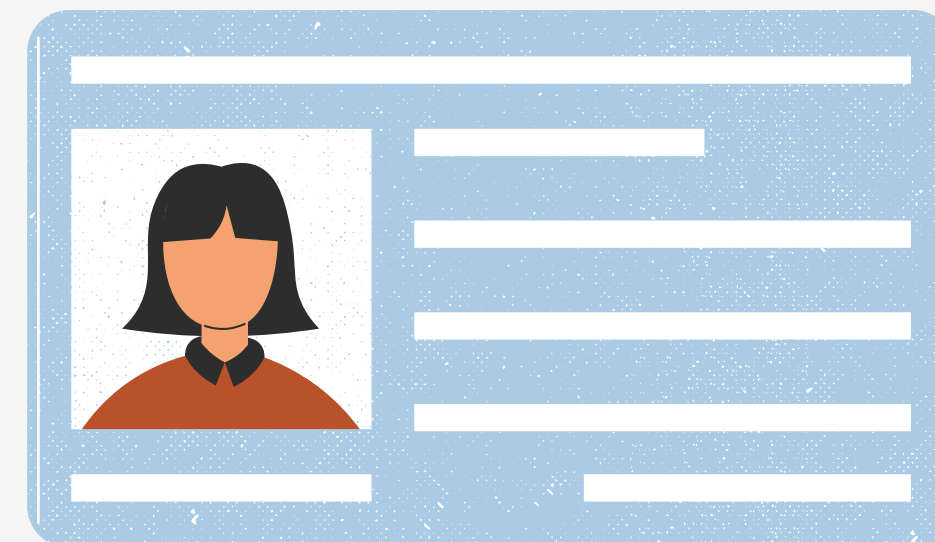



# Actuación en situación de emergencia

## Estoy preocupado por mi hijo/hija

El centro escolar pondrá a vuestra disposición un número de teléfono. Si el centro lo permite, los alumnos llevarán su teléfono móvil en caso de tener, pero deben tener en cuenta que muchas de las horas no tendrán acceso a ellos ya que desde que suben a pistas hasta que bajan al hotel, no podrán usarlo ya que estarán esquiando.

## ¿Qué vamos a hacer en caso de emergencia?

La estación de esquí de Port Ainé cuenta con un centro médico en la base de la estación. El equipo está formado por un médico y un enfermero. Son especialistas en atención de urgencias, politrauma y traumatología deportiva. En caso extremo, (con autorización de los padres) si fuera necesario, se trasladaría al alumno al HOSPITAL más cercano

# Pagos del viaje:

- **Plazo de inscripción:** desde hoy, 6 de octubre al 20 de octubre. A partir de esa semana, os enviaremos un correo para hacer el bloqueo de pago de **200€** y daremos hasta el 19 de noviembre para pagar el primer importe.
- **Segundo pago:** a partir del 10 diciembre con fecha límite de pago 24 de diciembre, el segundo depósito será X€ - lo ya pagado (200€)

## ! IMPORTANTE:

El importe del bloqueo NO SERÁ DEVUELTO, salvo que la plaza se sustituya por otro participante.

A partir del segundo pago, los gastos serán del 100%, salvo que se encuentre otra persona que ocupe la plaza.



**MOUNTAIN LIVE TRAVEL AGENCY**

## PÒRT AINE

*Semana de nieve*

SEMANA DEL 19 AL 23 DE ENERO  
PAQUETE 4 NOCHES/5 DÍAS

### EL PAQUETE INCLUYE

- ✓ 4 noches en media pensión PESSETES ADELAIDA
- ✓ 4 días de forfait
- ✓ 4 menú en pistas
- ✓ 4 días alquiler material
- ✓ 4 días de clases de esquí 5 horas al día 18 horas total
- ✓ 4 actividades-talleres por las tardes
- ✓ Seguro de pistas y asistencia

**581€/ALUMNO 55 Y 69 PLAZAS (1BUS)**

**603€/ALUMNO 2 BUSES DE 55 PLAZAS**

\*\* Suplemento de SNOW\*\* Solo saldrá clases de snow con un mínimo de 6-7 alumnos del mismo nivel, suplemento de snow 45€ por alumno.

Ejemplos:

- 50 plazas 581€
- 64 plazas 581€
- 80 plazas 603€

Avisaremos como todos los años cuando todos los niños estén inscritos en cuanto se quedará el importe del bus en función de los apuntados.

**REUNIÓN INFORMATIVA 6 DE OCTUBRE 17:00 HORAS**

00 34 634 489 034

LINK A LA REUNIÓN ONLINE  
<https://mountainlivettravel.com/ieslascanteras/>



# ¿Se devuelve el dinero si anulo el viaje?

No, no se devuelve el dinero del viaje, ya que los importes son **NO reembolsables** desde el momento en el que se da de alta la reserva, por ello se recomienda el seguro de anulación que ofrece la agencia.

**Precio del seguro de anulación: 13€**

Seguro de anulación y cancelación para estudiantes. Condicionado en la pagina web y **ver las cláusulas en la página 33.**

# Inscripción al viaje

Enlace al formulario:

[https://docs.google.com/forms/d/e/1FAIpQLSe8KzSeZ3IWuQCiMfm-B-MG34FMCqSBpy2Toyk8Ne3\\_6q3Nhw/viewform?usp=dialog](https://docs.google.com/forms/d/e/1FAIpQLSe8KzSeZ3IWuQCiMfm-B-MG34FMCqSBpy2Toyk8Ne3_6q3Nhw/viewform?usp=dialog)

O bien buscando en el buscador de Google👉: Viaje a la nieve IES Las Canteras

Pasos:

- Rellenar el formulario 📄
- Recibiréis un correo electrónico con toda la información
- Hacer el pago de bloqueo de reserva 💳
- Enviar justificante bancario al correo indicado ✉

**¡GRACIAS!**



**MOUNTAIN LIVE**  
TRAVEL AGENCY

**#YoElijoMontaña**