

# **Viaje a la nieve - CEIP Ramón y Cajal**

**Candanchú (Jaca) – 9 al 13 de febrero**

REUNIÓN INFORMATIVA



**MOUNTAIN LIVE**  
TRAVEL AGENCY

**#YoElijoMontaña**

# Objetivos del viaje

- Convivencia y trabajo en equipo 🧑🧑
- Iniciación y perfeccionamiento del esquí 🏂
- Actividad educativa y deportiva 💡
- Experiencia divertida e inolvidable ❄️





# Programa del viaje:

## ***“Día de llegada”***

- Salida del colegio a las X:XX AM
- Viaje en bus (≈9 h con paradas) 🚌
- Llegada a Candanchú: 19:30 aprox.
- Distribución de habitaciones: 18:30–19:30
- Briefing de bienvenida y explicación dinámica
- Cena: 21:00 🍝
- Tiempo libre: 22:00
- Dormir: 22:30 😴



# Programa del viaje:

## *“Día 1 de esquí”*

- 07:30 Desayuno 🍵
- 08:30 Subida a pistas 🚠
- 10:00 – 12:00 Clases de esquí (2h) 🏂
- 13:00 – 14:00 Comida en pistas 🍔
- 14:00 – 17:00 Esquí libre 🏂
- 17:30 Vuelta al hotel 🏠
- 18:00 Duchas y descanso
- 19:00 Yinkana, talleres... con monitores 24h
- 21:00 Cena
- 22:30 Dormir





# Programa del viaje:

## *“Días 2 y 3 de esquí”*

(Mismo horario que el Día 1)

- Clases por la mañana (2h)
- Comida en pistas
- Esquí libre por la tarde
- Yinkana, talleres... con monitores 24h
- Dormir



# Programa del viaje:

## *“Día de regreso”*

- 07:30 Desayuno
- 08:30 Subida a pistas (clases + esquí)
- 13:00 Comida en pistas
- 14:00 Vuelta a origen 🚌
- Llegada aproximada al centro: 22:30





# ¿Qué incluye el viaje?

- 4 noches en media pensión en el ***HOTEL CHARLÉ JACA***
- 4 días de Forfait
- 4 días con menú en pistas
- 4 días de alquiler de esquí
- 4 días de clases de esquí (2h/día)
- Seguros de pista y asistencia
- Monitores 24h: talleres, yinkana, escape room,...
- Papeletas



Seguro de anulación: 13€

# Material necesario - ropa de esquí

Calcetines de  
esquiar



Braga Cuello y  
gorro



Crema solar o  
cacao solar



Gafas de sol y/o  
de esquiar  
(mascará)





# Material necesario - ropa de esquí

---

Abrigo de esquí



Pantalón de esquí



Ropa térmica



Guantes de esquiar



# Otros importantes...

- Pijama
- Ropa cómoda para por las tardes
- Bolsa de aseo
- Zapatillas de deporte y chancas para estar cómodo en el hotel

**Importante:** Fotocopia tarjeta sanitaria

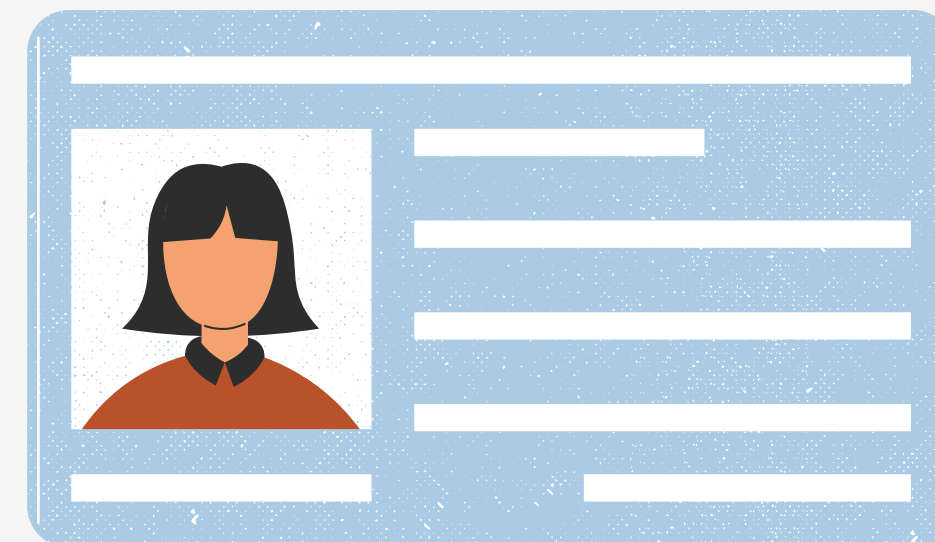



# Actuación en situación de emergencia

## Estoy preocupado por mi hijo/hija

El centro escolar pondrá a vuestra disposición un número de teléfono. Si el centro lo permite, los alumnos llevarán su teléfono móvil en caso de tener, pero deben tener en cuenta que muchas de las horas no tendrán acceso a ellos ya que desde que suben a pistas hasta que bajan al hotel, no podrán usarlo ya que estarán esquiando.

## ¿Qué vamos a hacer en caso de emergencia?

La estación de esquí de Candanchú cuenta con un centro médico en la base de la estación. El equipo está formado por un médico y un enfermero. Son especialistas en atención de urgencias, politrauma y traumatología deportiva. En caso extremo, (con autorización de los padres) si fuera necesario, se trasladaría al alumno al HOSPITAL más cercano

# Pagos del viaje:

- **Plazo de inscripción:** desde hoy, 9 de octubre al 23 de octubre. A partir de esa semana, os enviaremos un correo para hacer el bloqueo de pago de **180€** y daremos hasta el 31 de octubre para pagar el primer importe.
- **Segundo pago:** a partir del 1 de diciembre con fecha límite de pago 10 de diciembre, el segundo depósito será **257€**

## ! IMPORTANTE:

El importe del bloqueo NO SERÁ DEVUELTO, salvo que la plaza se sustituya por otro participante.

A partir del segundo pago, los gastos serán del 100%, salvo que se encuentre otra persona que ocupe la plaza.



**CANDANCHÚ, JACA**  
*CSIP Ramón y Cajal*  
SEMANA DEL 9 AL 13 DE FEBRERO

**PAQUETE 4 NOCHES/4 DÍAS**  
**EL PAQUETE INCLUYE:**

- ✓ Hotel Charle Jaca
- ✓ 4 noches en media pensión
- ✓ 4 días de Forfait
- ✓ 4 días con menú en pistas
- ✓ 4 días alquiler material de esquí
- ✓ 4 días de clases de esquí 2 horas al día
- ✓ Seguro de pistas y asistencia
- ✓ Monitores 24h: talleres, Yinkana, escape room...
- ✓ Papeletas

**PRECIO PAQUETE** **437€/ALUMNO**

\*Precio basado en 55 plazas\*

REUNIÓN INFORMATIVA ONLINE  
9 DE OCTUBRE A LAS 17:00

+34 634 489 039  
www.mountainlivetravel.com  
miguel.roquette.mountain@gmail.com



# ¿Se devuelve el dinero si anulo el viaje?

No, no se devuelve el dinero del viaje, ya que los importes son **NO reembolsables** desde el momento en el que se da de alta la reserva, por ello se recomienda el seguro de anulación que ofrece la agencia.

**Precio del seguro de anulación: 13€**

Seguro de anulación y cancelación para estudiantes. Condicionado en la pagina web y **ver las cláusulas en la página 33.**

# Inscripción al viaje

Enlace al formulario:

[https://docs.google.com/forms/d/e/1FAIpQLScx1R4MXZz9m20xlw7d12Hme-Uh2xTwlun5quUm9C\\_FY9\\_d9w/viewform?usp=dialog](https://docs.google.com/forms/d/e/1FAIpQLScx1R4MXZz9m20xlw7d12Hme-Uh2xTwlun5quUm9C_FY9_d9w/viewform?usp=dialog)

O bien buscando en el buscador de Google👉: Viaje a la nieve CEIP Ramón y Cajal

Pasos:

- Rellenar el formulario 📄
- Recibiréis un correo electrónico con toda la información
- Hacer el pago de bloqueo de reserva 💳
- Enviar justificante bancario al correo indicado ✉



**¡GRACIAS!**



MOUNTAIN LIVE  
TRAVEL AGENCY

**#YoElijoMontaña**