

# **Viaje a la nieve - IES Ortega y Gasset**

**Pal-Arinsal (Andorra) – 9 al 13 de Marzo**

REUNIÓN INFORMATIVA



MOUNTAIN LIVE  
TRAVEL AGENCY

#YoElijoMontaña

# Objetivos del viaje

- Convivencia y trabajo en equipo 🧑🧑
- Iniciación y perfeccionamiento del esquí 🏂
- Actividad educativa y deportiva 💡
- Experiencia divertida e inolvidable ❄️





# Programa del viaje:

## ***“Día de llegada”***

- Salida del colegio a las X:XX AM
- Viaje en bus (≈9 h con paradas) 🚌
- Llegada a Arinsal (Andorra): 19:30 aprox.
- Distribución de habitaciones: 19:30 - 20:30
- Briefing de bienvenida y explicación dinámica
- Cena: 21:00 🍝
- Tiempo libre: 22:00
- Dormir: 22:30 😴



# Programa del viaje:

## *“Día 1 de esquí”*

- 08:30 Desayuno 🍵
- 09:30 Subida a pistas 🚠
- 10:00 – 12:00 Clases de esquí (2h) 🏂
- 13:00 – 14:00 Comida en pistas 🍔
- 14:00 – 17:00 Esquí acompañado 🏂
- 17:30 Vuelta al hotel 🏠
- 18:00 Duchas y descanso
- 19:00 Yinkana, talleres...
- 21:00 Cena
- 22:30 Dormir





# Programa del viaje:

## *“Días 2 y 3 de esquí”*

(Mismo horario que el Día 1)

- Clases por la mañana (2h)
- Comida en pistas
- Esquí libre por la tarde
- Yinkana, talleres...
- Dormir



# Programa del viaje:

## *“Día de regreso”*

- 08:30 Desayuno
- Clases por la mañana (2h)
- Comida en pistas
- Vuelta a origen 🚌
- Llegada aproximada al centro: 22:30





# ¿Qué incluye el viaje?

- 4 noches en media pensión en el **KY Hostel**
- 4 días de Forfait
- 4 días con menú en pistas
- 4 días de alquiler de esquí
- 4 días de clases de esquí (2h/día)
- Seguros de pista y asistencia
- Jaula guarda esquís
- Guía receptivo

## No incluido:

- Seguro de anulación: 13€
- Monitores 24h: talleres, yinkanas...
- Bus ida y vuelta y traslados en el destino
- Tasa turística: 1,57 €/persona/noche (a partir de 16 años, pago directo o vía agencia).
- Fianza a la llegada: 10 €/persona (posibles desperfectos) + 300 €/grupo (KENA).
- Suplemento snowboard (4 días): 21,60 €/persona.



# Material necesario - ropa de esquí

Calcetines de  
esquiar



Braga Cuello y  
gorro



Crema solar o  
cacao solar



Gafas de sol y/o  
de esquiar  
(mascará)





# Material necesario - ropa de esquí

---

Abrigo de esquí



Pantalón de esquí



Ropa térmica



Guantes de esquiar



# Otros importantes...

- Pijama
- Ropa cómoda para por las tardes
- Bolsa de aseo
- Zapatillas de deporte y chancas para estar cómodo en el hotel

## Importante:

- Fotocopia tarjeta sanitaria
- DNI

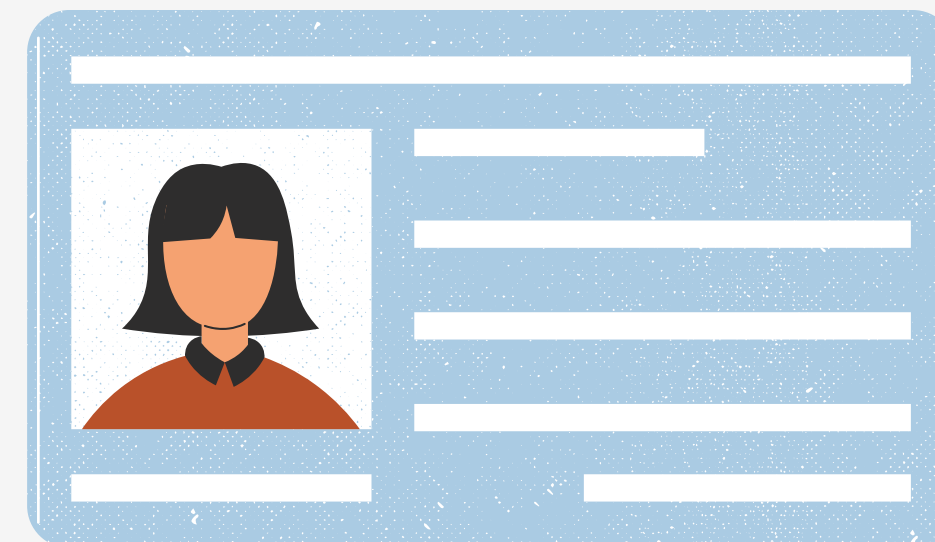



# Actuación en situación de emergencia

## Estoy preocupado por mi hijo/hija

El centro escolar pondrá a vuestra disposición un número de teléfono. Si el centro lo permite, los alumnos llevarán su teléfono móvil en caso de tener, pero deben tener en cuenta que muchas de las horas no tendrán acceso a ellos ya que desde que suben a pistas hasta que bajan al hotel, no podrán usarlo ya que estarán esquiando.

## ¿Qué vamos a hacer en caso de emergencia?

La estación de esquí de Pal-Arinsal cuenta con un centro médico en la base de la estación de cada distrito.

El equipo está formado por un médico y un enfermero. Son especialistas en atención de urgencias, politrauma y traumatología deportiva. En caso extremo, (con autorización de los padres) si fuera necesario, se trasladaría al alumno al HOSPITAL de Meritxell de Andorra

# Pagos del viaje:

- **Plazo de inscripción:** desde hoy, 26 al 30 de noviembre. A partir del 1 de diciembre, os enviaremos un correo para hacer el bloqueo de pago del **30% del importe total** y daremos hasta el 7 de diciembre para pagar el primer importe.
- **Segundo pago:** a partir del 12 de enero con fecha límite de pago 18 de enero, restándole al total seleccionado el 1º importa ya pagado en el bloqueo
- El centro asumirá **40€/alumno** que se restará al importe total
- El precio total variará según el Bus seleccionado:
  1. Bus 55 plazas → 3.800 € + 420 € dietas = 4.220 €
  2. Bus 39 plazas → 3.500 € + 420 € dietas = 3.920 €

Ejemplo precio total: en base a bus de 39 plazas (amortizado a 35 pax) → 112 €/persona

452€ (Paquete base) + 112€ (Bus ida y vuelta) - 40€ (centro)= **524€**



**MOUNTAIN LIVE TRAVEL AGENCY**

## PAL-ARINSAL, ANDORRA

*IES Ortega y Gasset*

SEMANA DEL 9 AL 13 DE MARZO

### PAQUETE 4 NOCHES/5 DÍAS

**EL PAQUETE INCLUYE:**

- ✓ KY Hostel (Arinsal)
- ✓ 4 noches en media pensión
- ✓ 4 días de Forfait en el dominio Pal-Arinsal
- ✓ 4 días con menú en pistas
- ✓ 4 días alquiler material de esquí
- ✓ 4 días de clases de esquí 2 horas al día
- ✓ Jaula guarda esquís
- ✓ Guía receptivo durante la estancia
- ✓ Seguro de pistas y asistencia

**PRECIO PAQUETE** **452€/ALUMNO**

**NO INCLUIDO:**

- Seguro de anulación: 13€
- Monitores 24h: talleres, yinkanas...
- Bus ida y vuelta y traslados en el destino:
  1. Bus 55 plazas → 3.800 € + 420 € dietas = 4.220 €
  2. Bus 39 plazas → 3.500 € + 420 € dietas = 3.920 €
- Tasa turística: 1,57 €/persona/noche
- Fianza a la llegada: 10 €/persona+ 300 €/grupo (KENA).
- Suplemento snowboard (4 días): 21,60 €/persona.

+34 634 489 039  
www.mountainlivetavel.com  
miguelroquette.mountain@gmail.com



# ¿Se devuelve el dinero si anulo el viaje?

## ⚠ IMPORTANTE:

El importe del bloqueo NO SERÁ DEVUELTO, salvo que la plaza se sustituya por otro participante.

A partir del segundo pago, los gastos serán del 100%, salvo que se encuentre otra persona que ocupe la plaza.

No, no se devuelve el dinero del viaje, ya que los importes son **NO reembolsables** desde el momento en el que se da de alta la reserva, por ello se recomienda el seguro de anulación que ofrece la agencia.

**Precio del seguro de anulación: 13€**

Seguro de anulación y cancelación para estudiantes. Condicionado en la pagina web y **ver las cláusulas en la página 33.**

# Inscripción al viaje

Enlace al formulario:

[https://docs.google.com/forms/d/e/1FAIpQLSdfo7c2T2N8ZnLkOjdNLvfgQckoK4bexL\\_DjY8-y17YWxBSjQ/viewform?usp=dialog](https://docs.google.com/forms/d/e/1FAIpQLSdfo7c2T2N8ZnLkOjdNLvfgQckoK4bexL_DjY8-y17YWxBSjQ/viewform?usp=dialog)

O bien buscando en el buscador de Google👉: Viaje a la nieve IES Ortega y Gasset

Pasos:

- Rellenar el formulario 📄
- Recibiréis un correo electrónico con toda la información
- Hacer el pago de bloqueo de reserva 💳
- Enviar justificante bancario al correo indicado ✉



**¡GRACIAS!**



**MOUNTAIN LIVE**  
TRAVEL AGENCY

**#YoElijoMontaña**